GANG NAM ART 2026

강남아트 2026 스탬프 투어
강남구 일대 갤러리&미술관
8. 27. - 9. 2.

강남 아트살롱
도산공원
9. 2.

청담나잇
강남구 일대 갤러리&미술관
9. 2.

청담나잇 2026 아트 셔틀버스

2026. 9. 2.(수) 17:00-22:00

무료 이용

A코스

정류소 / 차량	고엑스 북문	봉고트 갤러리	송은	화이트 큐브 서울	플랫폼엘 컨템포러리 아트센터	아셀아트 컴퍼니
1호차	17:00	17:15	17:24	17:31	17:38	17:49
2호차	17:15	17:30	17:39	17:46	17:53	18:04
3호차	17:30	17:45	17:54	18:01	18:08	18:19
4호차	17:45	18:00	18:09	18:16	18:23	18:34

B코스

정류소 / 차량	바샤커피·갤러리 가이아	지갤러리	송은
1호차	19:20	19:25	19:35
3호차	19:40	19:45	19:55
1호차	20:00	20:05	20:15
3호차	20:20	20:25	20:35
1호차	20:40	20:45	20:55
3호차	21:00	21:05	21:15
1호차	21:20	21:25	21:35
3호차	21:40	21:45	21:55

C코스

정류소 / 차량	갤러리JJ	위크스위크스	포스코이앤씨	화이트 큐브 서울
2호차	19:30	19:44	19:55	20:09
4호차	20:00	20:14	20:25	20:39
2호차	20:30	20:44	20:55	21:09
4호차	21:00	21:14	21:25	21:39
2호차	21:30	21:44	21:55	22:09

*코스별로 손환 문엄딥마 셔틀버스 운행 시간은 교통 상황에 따라 변동될 수 있습니다.

청담나잇

특별한 예술 행사를 즐기고 싶다면 2026년 9월 2일 단 하루 열리는 '청담나잇'을 방문하세요. 청담나잇은 '2026 아이프·프리즈 서울' 개막일에 진행되는 행사로, 강남구 일대의 갤러리와 예술관이 참여해 몰해 청담나잇에서는 야간 전시 관람을 비롯해 도슨트 투어와 아티스트 토크, 칵테일 및 소프트 드링크 리셉션 등 다채로운 프로그램이 마련됩니다. 다양한 갤러리와 미술관이 준비한 풍성한 문화예술 프로그램을 즐기며 청담나잇의 특별한 밤을 만끽하세요.

CHEONGDAM NIGHT GALLERY LIST

PBG 도산	갤러리 가이아	갤러리 그라프	갤러리 플래닛
갤러리JJ	갤러리나우	갤러리위	갤러리아갤러리
까사 로에베 서울	레이지 마이크	봉고트 갤러리	보자르 갤러리
송은	스페이스776	신세계갤러리 청담	아셀아트컴퍼니
유령 × 에이든 바이 베스트웨스턴 청담	아트큐브 투알투 갤러리	이진갤러리	지갤러리
페로탕	포스코이앤씨	포젝트 스페이스, 인디 갤이아	플랫폼엘 컨템포러리 아트센터
한솔 아트스페이스	화이트 큐브 서울		

*청담나잇 곳곳에서 국민 막걸리 '서울장수'인 타잔 콤부차주 레몬을 만날 수 있습니다.

CHEONGDAM NIGHT

라이언 갤러리의 공인 작품을 발견하는 특별한 전시
<더 파인드 서울> 프로젝트

세계적인 작가 라이언 갤더(Ryan Gander)의 작품을 발견하고 소장할 수 있는 특별한 예술 프로젝트가 서울에서 펼쳐집니다. 강남구는 서울관광재단, 미술관 송은과 함께 <더 파인드 서울(The Find Seoul)> 프로젝트를 선보입니다. <더 파인드>는 일상 속 탐색과 우연한 발견을 통해 관람자와 관객 참여형 예술 프로젝트입니다. 팩토리 인터내셔널(Factory International)의 기획으로 2023년 영국 맨체스터 국제 페스티벌에서 첫선을 보인 이후 스페인 카세레스(2024), 일본 오키나와(2025)를 거쳐 각 도시의 역사와 문화를 반영해 이어지고 있습니다. 프로젝트는 작가가 직접 디자인한 작품을 도시 곳곳에 숨겨두고 시민들이 이를 찾아 소장하는 특별한 경험을 제공합니다. <더 파인드 서울>은 금전적 가치보다 주변을 다정하게 바라보는 시선과 호기심 그리고 인간적인 연결을 지향하며, 평범한 일상을 특별한 예술적 탐색과 뜻밖의 발견이 가득한 시간을 선사합니다.

행사 기간	2026. 8. 31.(월) - 9. 10.(목)	장소	청담나잇 진행 갤러리, 도산공원(강남아트살롱 2026. 9. 2.)
참여 방법	갤러리에 숨겨진 코인 작품을 발견하면 직접 소장할 수 있습니다. *자세한 내용은 강남아트 인스타그램 확인		

바샤커피 청담 플래그십 스토어 SPECIAL OFFER

GANGNAM ART 2026 WEEK ONLY

TAKEAWAY COFFEE 3,500원

전 세계 35개 이상의 유명 커피 산지에서 엄선한 100% 아라비카 스페셜티 커피를 선보이는 바샤커피가 강남아트 2026 스탬프 투어 및 청담나잇을 기념해 특별한 커피를 준비했습니다. 청사 기간 중 바샤커피 청담 플래그십 스토어에서 점심가 11,000원 상당의 테이크아웃 커피(Takeaway Coffee)를 3,500원에 경험하실 수 있습니다.

MASTER OF MOKA ESTATE SELECTION BACHA COFFEE 1910 DUBAI	**최민**

사용 지점 바샤커피 청담 플래그십 스토어(강남구 압구정로 432)
사용 방법 본 리플릿을 매장에 제시 *1인 1회 한정 / 프리미엄 원두 제외 / 테이크아웃에 한해 및 수가 소득, 크림 컵 등 액세서리 제외

강남아트 2026 스탬프 투어

2026 하반기 강남아트 스탬프 투어는 '키아프·프리즈 서울'과 함께합니다. 강남아트 2026 리플릿에 소개된 '스탬프 투어 갤러리&미술관'에서 전시를 관람하고 해당 지면에 스티커를 붙인 후 본 리플릿을 가지고 코엑스 종합안내데스크로 오시면 스티커 개수에 따라 '2026 키아프·프리즈 서울' 입장권을 비롯한 다양한 사은품을 받을 수 있습니다.

투어 기간	**2026. 8. 27.(목) - 9. 2.(수)**
투어 방법 & 사은품	-스탬프 투어 코스에 포함된 갤러리, 미술관, 강남아트살롱 부스에서 강남아트 2026 리플릿을 받으세요. -스탬프 투어 참여 갤러리&미술관에서 전시 관람 및 체험 후 강남아트 2026 리플릿에 스티커를 붙이세요. -현장에서 받을 수 있는 선물도 꼼꼼하게 챙기세요! -스티커를 붙인 강남아트 2026 리플릿을 사은품 증정 장소에 제시하고 스티커 개수에 따라 해당 사은품을 받으세요. *선착순 한정 수량
	스티커 13개 이상 2026 키아프·프리즈 서울 General Admission 티켓 1인 1매 **스티커 10개 이상** 벨레다 '슈퍼푸드 라이트 크림' or 루솜 '5 그린 진정 토너 패드' **스티커 7개 이상** 엔젯오리진 '하이큐 포스파티딜세린 징코 800' **스티커 5개 이상** 세타필 '젠틀 클리어 여드름 폼 클렌저' **스티커 3개 이상** 레드씰 '프로폴리스 민트 치약' or 베르사체 '크리스탈 에메랄드(미니어처)' ***인스타그램 리뷰 이벤트 당첨 선물** 샹테카이 '퓨처 스킨 쿠션-스킨케어 파운데이션'
증정 기간	**2026. 9. 3.(목) - 9. 5.(토) 11:00-17:00**
증정 장소	**코엑스 종합안내데스크(1층 실내 로비, 동문 근처)**
안내 사항	-갤러리 스탬프 투어 리워드는 스티커 개수에 따라 리워드를 선택할 수 있으며, 중복 수령이 불가합니다. -스탬프 투어 리워드는 1인당 리플릿 1개에 한해 증정됩니다. -참여 장소의 이용 시간 및 휴관일은 각 방문 장소의 내부 상황에 따라 변동될 수 있습니다. 방문 전 개별적으로 확인하여 이용에 어려움이 없기를 바랍니다. -갤러리 스탬프 투어 리워드는 선착순 행사로 사은품 소진 시 조기 종료됩니다. '강남아트' 인스타그램 계정(@gangnam_arttour)을 통해 사은품 소진 여부를 확인할 수 있습니다.

스탬프 투어 리워드

스티커를 모으면 풍성한 리워드가 기다립니다. 스탬프 투어에 참여하고 사은품을 받으세요.
선착순으로 진행되니 서둘러 참여하세요.

벨레다 슈퍼푸드 라이트 크림
유기농 해바라기씨 오일, 천연 펜지, 유기농 캐모마일 등의 추출물이 함유되어 피부를 촉촉하고 매끄럽게 가꾸는 데 도움을 줍니다. 75ml / 25,000원

루솜 5 그린 진정 토너 패드
병풀, 녹차, 티트리 등 5가지 식물 유래 진정 성분과 판테놀, 히알루론산 등의 보습 성분이 수분을 채워주는 진정 토너 패드입니다. 100매 / 25,000원

엔젯오리진 하이큐 포스파티딜세린 징코 800
포스파티딜세린 300mg과 은행잎 추출물 150mg이 함유되어 기억력 개선과 혈행 건강을 관리합니다. 30캡슐 / 35,000원

세타필 젠틀 클리어 약산성 폼 클렌저
살리실산 2%를 함유한 약산성 폼 클렌저로, 모공 속 피지와 노폐물을 효과적으로 제거하며 계면활성제 사용을 최소화한 제품입니다. 124ml / 21,000원

레드씰 프로폴리스 민트 치약
자연 유래 프로폴리스의 영양감과 최대 98%의 구취 제거 효과로 하루 종일 맑고 깨끗한 숨결을 유지하는 데 도움을 줍니다. 100g / 4,800원

베르사체 크리스탈 에메랄드 오 드 퍼퓸(미니어처)
맑게 시작되는 향은 시간이 흐르면서 은은한 복숭아 비누 향으로 이어지며, 화이트 머스크와 인센스가 잔향을 남기는 우아한 향수입니다. 5ml

인스타그램 리뷰 이벤트

2026 강남아트의 프로그램을 즐긴 후 인스타그램에 리뷰를 남겨 주세요. 베스트 리뷰로 선정된 15명에게 '샹테카이 퓨처 스킨 쿠션-스킨케어 파운데이션'을 선물로 드립니다.

응모 방법 개인 인스타그램에 리뷰를 업로드하고 강남아트 인스타그램 계정(@gangnam_arttour) 태그 및 #강남아트 #강남아트살롱 #강남아트스탬프투어 필수 해시태그를 포함해 주세요.
당첨자 발표 2026. 9. 18.(금) 인스타그램을 통해 개별 통지

샹테카이 퓨처 스킨 쿠션-스킨케어 파운데이션 메이크업과 스킨케어의 균형을 맞춘 제품으로, 워터 베이스 포뮬러가 피부에 매끄럽게 밀착되어 자연스러운 커버와 투명한 피부 표현을 완성합니다. 12g / 219,000원

도산을 빛과 예술로 물들이다
강남아트살롱

2026년 9월 2일 키아프·프리즈 개막일에 도산공원에서 개최하는 강남아트살롱은 청담나잇과 프리즈 라이브를 찾은 예술 애호가와 해외 방문객이 함께 어우러지는 문화예술 축제입니다. 도심 속 자연과 예술이 조화를 이루는 도산공원에서 다양한 프로그램을 통해 예술을 보다 가까이에서 경험하고, 서로의 문화를 나누는 특별한 시간을 즐겨 보세요. 강남아트살롱은 예술을 매개로 내·외국인이 함께 소통하고 공감하는 문화 교류의 장이자 강남의 창의적이고 품격 있는 문화도시 이미지를 세계에 알리는 플랫폼입니다.

운영 시간	**2026. 9. 2.(수) 17:00-22:00**
장소	**도산공원**
프로그램	**디지털 아트 갤러리, <더 파인드 서울> 프로젝트, 브랜드 체험 부스 운영, 웰컴 키트 증정, 푸드 트럭 운영 등**

***강남아트살롱에 유튜브 채널 '제이키아웃'의 깜짝 게스트가 방문합니다.**

*자세한 내용은 '강남아트' 인스타그램(@gangnam_arttour)을 통해 확인할 수 있습니다.

주최·주관 강남구 GANGNAM-GU

후원 Kiaf SEOUL · sta 서울관광재단 · red seoul · LUSOM · moev · BACHA COFFEE 1910 · VERSACE CRYSTAL EMERALD · WELEDA NATURAL SCIENCE · CHANTECAILLE · 서울장수 · Cellaphil · nzorigin · HANVINO · ART SPACE

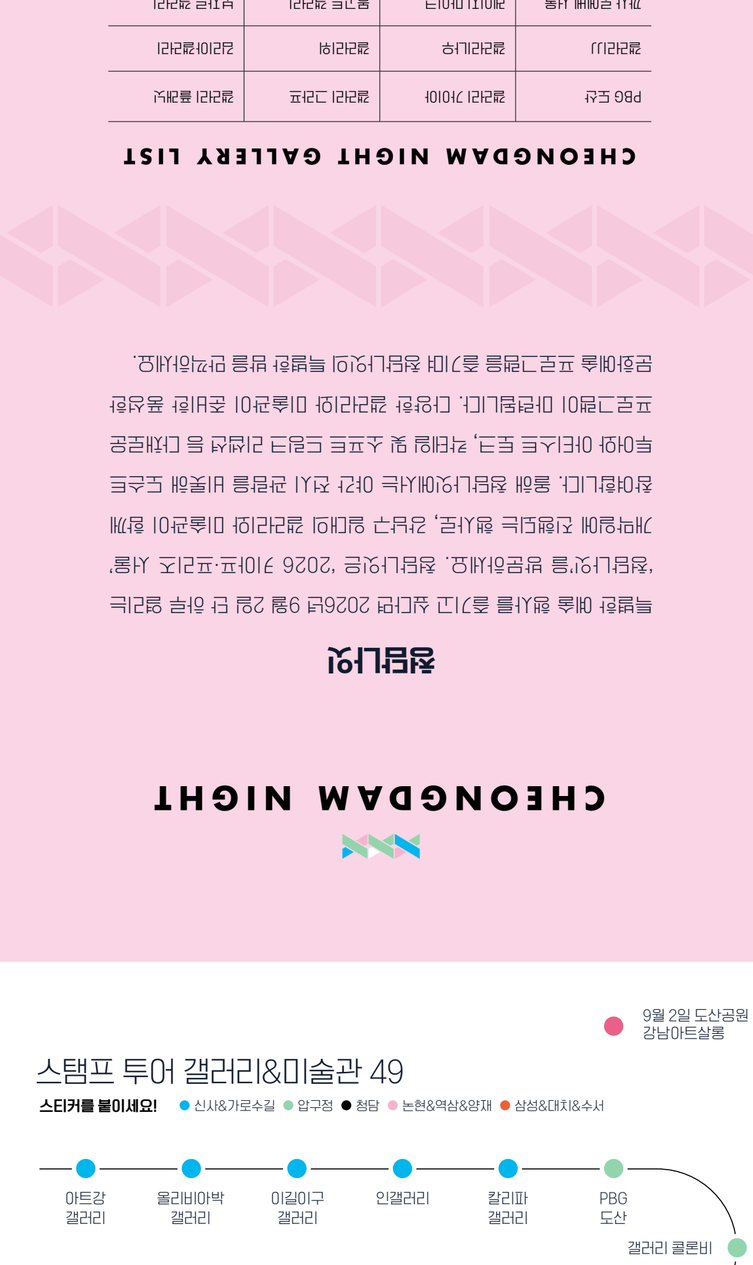

강남아트살롱 프로그램

디지털 아트 갤러리 갤러리에서 준비한 작가들의 작품을 도산공원에서 디지털 전시로 감상할 수 있습니다.
<더 파인드 서울> 프로젝트 도산공원에서 세계적인 작가 라이언 갠더의 코인 작품을 발견하고 소장할 수 있습니다.
'제이키아웃' 깜짝 게스트 인기 유튜브 채널 '제이키아웃'의 깜짝 게스트가 방문해 특별한 즐거움을 선사합니다.

브랜드 체험 부스

바샤커피 스페셜티 커피 테이스팅
커피 한 잔으로 하는 세계 여행, 100% 아라비카 원두로 완성되는 바샤커피를 현장에서 직접 시음해 보시고, 특별한 컬렉션 제품 또한 만나 보세요.

한비노 아르헨티나 와인 시음
산지와 생산자의 개성이 살아 있는 아르헨티나 와인만을 직수입하는 한비노는 아르헨티나 와인 10종 시음 및 판매 코너를 선보입니다.

서울장수 막걸리 시음 및 티젠 콤부차주 레몬 증정
서울장수는 장수 생막걸리 국내산 쌀, 달빛유자, 달밤장수 시음 행사를 비롯해 현장 이벤트 참가자에게 티젠 콤부차주 레몬 제품을 증정하는 행사를 펼칩니다.

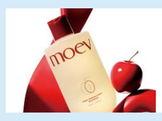

모에브 아누카틴 샴푸 샘플링
모에브는 가늘고 힘없이 처지는 모발을 풍성하게 케어하는 탈모 증상 완화 기능성 샴푸인 아누카틴 샴푸 샘플링 및 판매 코너를 운영합니다.

스탬프 투어 갤러리 현장 이벤트

스탬프 투어 갤러리에서 진행되는 현장 이벤트도 함께 즐겨보세요. 전시를 감상한 뒤 인증 스티커를 붙이면 선물을 드립니다.

한솔 아트스페이스 닭강정 증정
한솔 아트스페이스는 이상원 작가의 예술적 유토피아를 품은 <레스토피아: RESTOPIA> 전시를 개최합니다. 다채로운 색채와 압도적인 스케일의 전시를 관람한 뒤 인증 스티커를 붙이면 닭강정을 받을 수 있습니다. *기간 중 1인 1회 한정

강남아트살롱(도산공원) 웰컴 키트 증정
2026년 9월 2일 도산공원에서 열리는 강남아트살롱을 방문하시면 웰컴 키트를 받을 수 있습니다. 한정 수량으로 준비된 이벤트를 놓치지 마세요. *1인 1회 한정

GANGNAM ART 2026 MAP

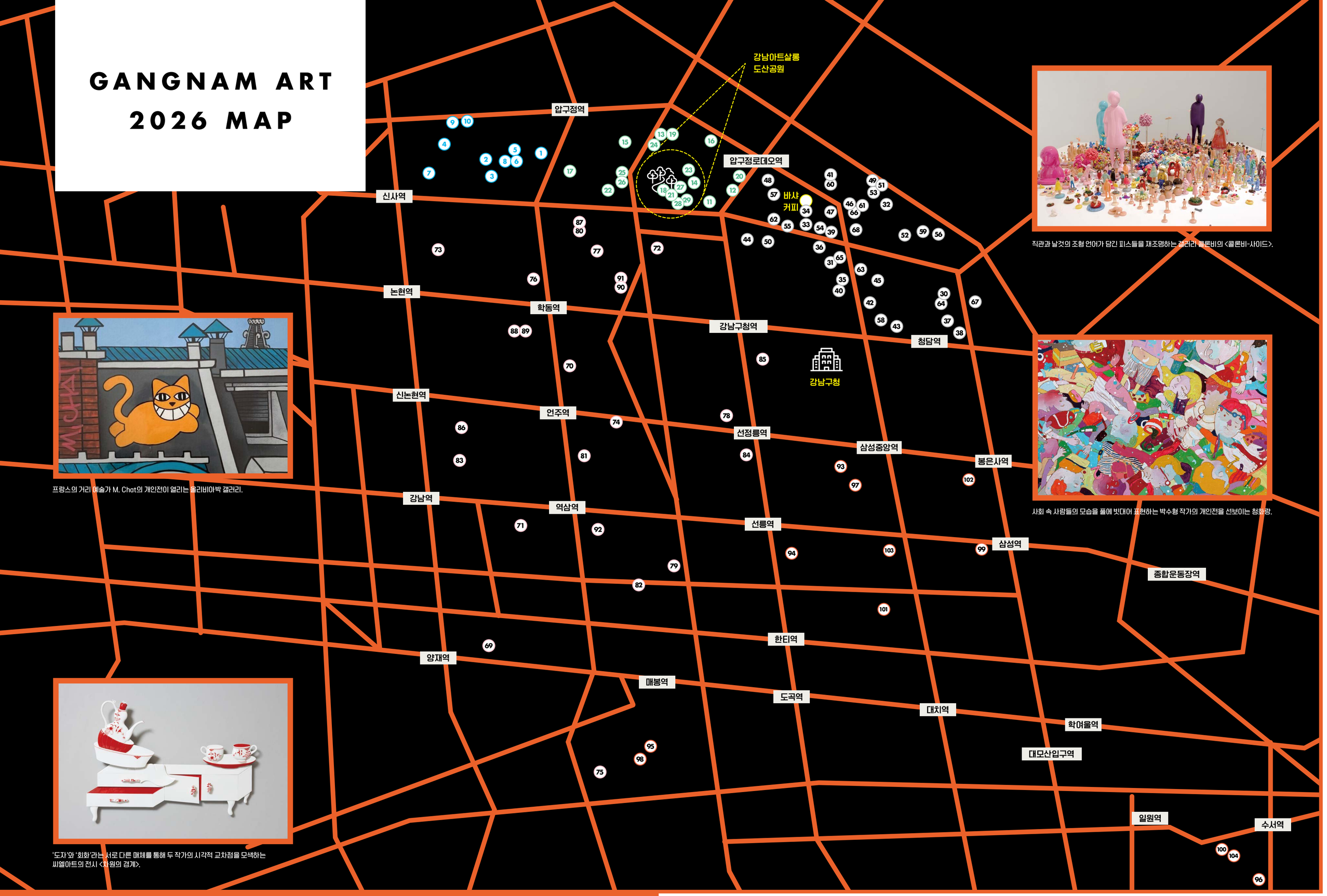

프랑스의 거리 예술가 M. Chat의 개인전이 열리는 갤러리아박 갤러리.

"도자'와 '회화'라는 서로 다른 매체를 통해 두 작가의 시각적 교차점을 모색하는 피엘아트의 전시 <차원의 경계>.

직관과 날것의 조형 언어가 담긴 피스들을 재조명하는 갤러리 르뿌비의 <클론비-사이드>.

사회 속 사람들의 모습을 풀에 빗대어 표현하는 박수형 작가의 개인전을 선보이는 청화랑.

청담

30 CND ART
강남구 학동로97길 26
02-511-9051
www.artfond.co.kr
월-일 09:00-19:30

31 LKIF 갤러리
강남구 삼성로149길 3-11
02-794-5557 @lkifgallery
화-토 12:00-18:00
루벤필러 개인전 <Shared Hours> 2026. 8. 8. - 9. 12.

32 VIVIAN CHOI GALLERY
강남구 도산대로85길 30 2F
0502-5552-5818
@vivianchoi_gallery1
화-일 13:00-18:00

33 갤러리 508
강남구 도산대로67길 14 1F
02-6448-5087 @gallery.508
화-토 12:00-18:00
츠즈키 마유미, 하루나 시카타, 시모무라 유타카 3인전 <Japonese Pop Trio II> 2026. 9. 1. - 10. 28.

34 갤러리 가이아
STAMP NIGHT
강남구 선릉로162길 43
02-733-3373 @galeriegaia
월-일 10:00-18:00
김원진 개인전 <Edgewalker-A Space Odyssey> 2026. 8. 26. - 9. 13.

35 갤러리 구
강남구 삼성로 743 4-5F
010-4204-3352
@gallerykoo_101
월-금 11:30-17:00
소장품 삼설전: 윤병락, 이희용, 이사라 2026. 7. 1. - 9. 25.

36 갤러리 그라프
STAMP NIGHT
강남구 삼성로149길 10
02-566-0308 @gallerygrappe
화-토 11:00-19:00(일 예약제)
서유리, 정민지, YEKKI 3인전 <After Hours: 밤이 되면 달라지는 감각> 2026. 8. 26. - 10. 2.

37 갤러리 디 아르테 청담
STAMP
강남구 영동대로131길 14 B1
070-8733-3933 @artewith
목-일 10:00-17:00
곽렬, 김박, 김상범, 김성희 외 다수 그룹전 <불유전지 (하늘꽃봄)> 2026. 8. 27. - 9. 7.

38 갤러리 서림
STAMP
강남구 학동로 523 2F
02-515-3377
blog.naver.com/evenart
월-금 11:00-18:00(토, 일 예약제)
갤러리 서림 상설전: 백남준,

이두식, 김병종, 김재섭, 이명숙
2026. 8. 25. - 9. 4.

39 갤러리 엠나인
강남구 도산대로75길 5 3F
02-595-9505
www.gallerym9.com
화-금 10:00-18:00 토 11:00-17:00

40 갤러리 완물
강남구 삼성로141길 9 2F
02-3446-6480 @wanmnul
월-토 10:00-19:00
임문걸 개인전 <삶아낸는 형태> 2026. 9. 1. - 9. 19.

41 갤러리 플래닛
STAMP NIGHT
강남구 압구정로71길 14 2F
02-540-4853
www.galleryplanet.co.kr
화-토 11:00-18:00
고근호, 시지우, 백경호 3인전 <스스로 그려진>
2026. 8. 19. - 9. 18.

42 갤러리두
STAMP
강남구 삼성로 726 B1
02-3444-3208
@gallerydoo_official
화-일 11:00-18:00
가수정 초대전 <P2P: Prompt to Portrait>
2026. 8. 18. - 9. 2.

43 갤러리새인
강남구 학동로 503 204호
02-3474-7290
www.galleryseein.com
화-토 12:00-18:00

44 레이지 마이크
NIGHT
강남구 도산대로83길 48-4
02-518-9798
@lazymike.art
화-토 11:00-18:00
월리 스튜어트 개인전 <Digital Grim Reapers Underground> 2026. 9. 2. - 10. 31.

45 갤러리온
NIGHT
강남구 도산대로56길 15-1
02-517-3266
@gallerywe_official
화-토 10:00-18:30
최하나 개인전 2026. 9. 1. - 10. 2.
신지아 개인전 2026. 9. 2.
허탁석 개인전 2026. 9. 2.

46 갤러리손
강남구 삼성로140길 9
02-544-5252 @hoongallery
화-일 11:00-18:00

47 갤러리아 갤러리
STAMP
강남구 압구정로75길 5
02-517-7713
@kimreeagallery
화-토 11:00-18:00
황도유 개인전 <이텐의 동쪽>
2026. 8. 19. - 9. 19.

48 까사 로에베 서울
NIGHT
강남구 압구정로 446
0507-1380-6416 @loewe
월-토 11:00-20:00 일 11:00-19:00
'로에베-프리즈 워크 서울 2026 공식 전시' 2026 로에베 제단 공예상 수상자 박종진 <Strata of Time: 시간의 층위>
2026. 9. 3. - 9. 20.

49 노블레스 컬렉션
강남구 선릉로162길 13 1F
02-540-5588
www.noblessecollection.com
화-토 11:00-19:00

50 보자르 갤러리
STAMP NIGHT
강남구 도산대로99길 50-2 1F
02-543-5662
@beauxartsgallery_seoul
화-토 10:30-18:30
윤병락 개인전
<The Season of Time>
2026. 8. 25. - 9. 26.

51 블랭크 스페이스
STAMP
강남구 도산대로 451 G층
02-544-1201
www.blankspaceart.com
월-토 11:00-20:00
'블랭크 스페이스 특별전' 호세 마르골리스, 미겔 바이나스, 정현숙, 해밀턴 아기아르 외 다수 그룹전 <LAYERED>
2026. 7. 10. - 9. 30.

52 몰고트 갤러리
STAMP NIGHT
강남구 압구정로79길 47 3F
02-543-9332
@mongoat_official
화-일 12:00-18:00
고소미, 김성진, 나유석, 신윤희, 이미향, 이슬화, 장선호 외 다수 그룹전
<TABLESCAPE: 쓰임의 미학>
2026. 7. 11. - 9. 5.

53 송은
STAMP NIGHT
강남구 도산대로 441
02-3448-0100
@songeun_official
월-토 11:00-18:30
(입장 마감 18:10)
<송은 × 한박상 프로젝트: 생성적 형상들>
2026. 8. 19. - 10. 10.

54 스페이스776
STAMP NIGHT
강남구 압구정로79길 62 1F
02-548-1114 @space776_kr
수-일 12:00-18:00
SPACE776 Collection <Post-K> 2026. 8. 25. - 9. 15.

57 신세계갤러리 청담
NIGHT
강남구 압구정로60길 21
분더샵청담 B1
02-2056-1240
@shinsegaegallery
화-토 10:00-18:00
현긴 알렉산더 레비 개인전 <섬처럼 끝에서 파멸을 보다>
2026. 9. 2. - 10. 17.

58 바트린 갤러리
강남구 삼성로 716 3F
02-6404-3737 @artfin_217
월-금 09:00-18:00

59 갤리제네 갤러리
강남구 압구정로79길 55
02-518-4287 @eligeregallery
화-금 11:00-19:00(휴게 시간 12:00-13:00) 토 11:00-17:00
노리토시 미츠우치 <기억의 형식들> 2026. 10. 30. - 12. 5.

60 유아트스 페이스
STAMP

강남구 압구정로71길 10 2F
02-544-8585 @uartspace
화-토 10:00-19:00
왕선정 개인전
2026. 8. 19. - 9. 19.

61 이유진갤러리
STAMP NIGHT
강남구 압구정로77길 17
02-542-4964
@leeeugeangallery
화-토 11:00-18:00
경현수, 이안리, 정수경 3인전 <On the way to Form 형태에 이르는 시간>
2026. 8. 19. - 9. 19.

62 조은숙 갤러리
강남구 압구정로80길 37 B1-1F
02-541-8484
@choeunsookgallery
월-금 10:00-19:00 토 10:00-18:00
19인의 금속 공예 교류전
2026. 8. 13. - 9. 10.
김홍 개인전 <Study of letter>
2026. 9. 3. - 9. 30.

63 지갤러리
STAMP NIGHT
강남구 삼성로 748
제이에스하우스 B1
02-790-4921
@ggallery.kr
월-토 10:00-18:00
최문희 개인전 <중력을 잊은 형상들> 2026. 8. 19. - 9. 30.

64 청담갤러리
강남구 학동로97길 26
02-511-9051
www.artfond.co.kr

65 청화랑
STAMP
강남구 삼성로147길 4 2F
02-543-1663
@chung_art_gallery
화-금 11:00-18:00 토 11:00-17:00
박수형 개인전
2026. 8. 11. - 8. 30.

66 탕 컨템포러리 아트
STAMP
강남구 압구정로75길 6 B2
02-3445-8889
@tangcontemporaryartseoul
화-토 10:00-18:00
안드레아 갈바니 개인전
2026. 8. 29. - 10. 10.

67 하이트컬렉션
강남구 영동대로 714
02-3219-0271 @hitecollection
화-토 12:00-18:00

68 한솔 아트스페이스
STAMP NIGHT REWARD
강남구 압구정로 459 B1
02-2033-9642
@hansol_artspace
월-토 10:30-19:30(휴게 시간 14:00-15:00)
이상범 개인전 <레스토피아: RESTOPIA> 2026. 8. 8. - 9. 19.

69 한림갤러리
STAMP NIGHT
강남구 압구정로42길 24-6
02-514-9404 @kroygalleryseoul
화-토 13:00-19:00

70 특화랑
강남구 선릉로 823 1F
02-511-8793
www.gallerymook.com
월-토 11:00-17:00

71 아틀리에 아르뜨스
강남구 도산대로45길 7 B1
02-3015-3528
@fondationhermes
월-화,목-일 11:00-19:00

72 아트 스페이스 잇
STAMP
강남구 언주로153길 10-6
02-543-0921 @atstudio_
화-일 11:00-18:00
이보람 개인전 <팔지고 이어 그리는 그림> 2026. 8. 27. - 9. 1.

73 오페라갤러리
강남구 언주로164길 24
마크로스빌딩 5F
02-3446-0070 @operagallery
월-금 10:00-18:00(예약제)
소장품 상설전

74 유즘아트센터
강남구 언주로 854
02-3477-7727 @ujung_official
월-금 09:30-17:50
<유즘문화재단 소장품전>
2026. 8. 24. - 9. 30.

75 코리아나 화장박물관
강남구 언주로 827
02-547-9177 @koreanamuseum
화-금 11:00-18:00
상설전 <한국의 화장문화>
(유료 전시)

76 코리아나미술관
강남구 언주로 827
02-547-9177 @koreanamuseum
화-금 11:00-18:00

77 팔로탕
NIGHT
강남구 도산대로45길 10
02-545-7978 @perrotin
화-토 10:00-18:00
마스터 개인전
2026. 9. 1. - 10. 24.

78 홀림박물관 신사분관
강남구 도산대로 317
02-541-3523 @horimmuseum
화-토 10:30-18:00
<시뻐간展> 2026. 9. 1. - 12. 12.
(유료 전시, 매월 마지막 주 목요일 무료입장)

79 화이트 큐브 서울
NIGHT
강남구 도산대로45길 6
02-6438-9093
www.whitecube.com
화-토 10:00-18:00
마리나 라인간츠 개인전 <편린>
2026. 9. 1. - 10. 24.

논현&역삼&양재

80 갤러리 '뜬 거울 때 꽃이 핀다'
STAMP
강남구 남부순환로 363길 16 B1
02-578-0726 @yeol29
화-일 10:00-18:00
<절은 거장 이효열, 시기를 넘다> 2026, 삼시전

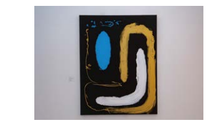

70 갤러리 명
강남구 봉은사로 29길 44
02-720-4716 @gallery_myung
화-토 11:00-17:00

71 갤러리 미마주
STAMP
강남구 테헤란로20길 12 B1
02-557-1950
@galleryimazoo.official
월-금 09:30-18:30 토, 공휴일 11:00-18:00
보리윤 개인전 <Blooming Text> 2026. 8. 5. - 8. 29.

72 갤러리밤비
STAMP
강남구 언주로146길 9 현담빌딩 1F
02-543-9180 @gallery_bellevie
화-토 11:00-18:00
곽수영, 유선태 2인전
<빛, 그리고 내면의 풍경>
2026. 8. 8. - 9. 5.

73 갤러리비브
강남구 학동로7길 29 B1
010-7357-6770 @galleryviv
월-일 10:00-18:00
여름 특별 그룹전 <빛의 온도>
2026. 8. 24. - 8. 30.

74 갤러리앨프
STAMP
강남구 봉은사로224
02-790-2138
@oilegallery_official
월-금 10:00-18:00 토 10:00-16:00
영 컨템포러리 아티스트 그룹전 <뜻밖의 좋은 아티가>
2026. 8. 26. - 9. 11.

75 나스컨템포러리 갤러리
STAMP
강남구 도곡동 451-6 B1
010-6336-8814
@nas_contemporary
화-토 11:00-17:00
김진경 개인전
<Hevel Painting>
2026. 8. 4. - 9. 12.

76 로얄앤포하우스
STAMP
강남구 논현로 709
02-514-1248 @galleryroyal_
화-토 10:00-19:00
이정미 <현대 도자 전시&예술 마식회> 2026. 8. 20. - 10. 31.

77 리나갤러리
STAMP
강남구 논현로142길 43
02-544-0286 @lina_gallery
월-토 10:00-19:00
전아현 개인전 <봄 존재(여재) : 남아 존재하는 것>
2026. 8. 26. - 10. 24.

78 스텔라 갤러리
STAMP
강남구 봉은사로49길 17
02-512-7277
@stellargallery_official
화-일 13:00-18:30
정정엽, 류지안 2인 소장기획전 <바다에서 자개를 보다>
2026. 6. 18. - 9. 9.

79 신한갤러리
STAMP
강남구 역삼로 251
02-2151-7684, 7678
www.beautifulshinhan.co.kr
화-토 10:30-18:30
김예닮, 남현지, 박소현이, 박수연, 석지아, 이경민, 안유선(기획) 그룹전 <나는 그저 백조의 노래를 부르고 있을 뿐이다> 2026. 7. 31. - 9. 9.

80 피엘아트갤러리
강남구 논현로150길 25
논현빌딩 7F
02-565-0340
www.clartgallery.com
화-금 11:00-17:00

삼성&대치&수서

93 갤러리 다온
STAMP
강남구 봉은사로68길 23
02-555-9429
www.gallerydaon.com
화-금 15:00-20:00 토 12:00-17:00
김초희 개인전
<KAIROS : 꽃이 되는 시간>
2026. 8. 19. - 9. 5.

94 갤러리한결
STAMP
강남구 선릉로 82길 8 B1
0507-1464-2140
@gallery_hangyeol
화-일 10:00-18:00
손윤석 개인전 <내면의 색채>
2026. 8. 18. - 9. 8.

95 갤러리 헤세드
강남구 남부순환로378길 34
네오빌딩 1F
02-6958-5385
www.galleryhesed.com
화-토 12:00-18:00
서연 개인전
2026. 9. 8. - 9. 22.

96 더샵갤러리
STAMP
강남구 자곡로 210
1577-8674 @theshARp_official
월-일 10:00-18:00
하정우 개인전 <Either act or forget> 2026. 8. 6. - 10. 4.

97 띠오
강남구 봉은사로68길 55-3 B1
02-556-7290
@theogallery_official
화-토 13:00-19:00
권오상, 이손, 류재성, 송예은, 티니구지 마코토, 최원교, 황성주 단체전 <green mogo>
2026. 8. 29. - 10. 24.

98 벨라한갤러리
강남구 양재천로 191 동화빌딩 1F
010-5169-3090
www.bellahangallery.com
월-일 10:30-18:30
벨라한 갤러리 소장전

99 쇼윤리어갤러리
STAMP
강남구 테헤란로 528 B1
02-2192-3366
@superior_gallery
월-금 10:00-19:00
유경하 개인전
2026. 8. 26. - 9. 17.

100 아트리지 갤러리
STAMP
강남구 광평로46길 10
02-459-0611
@artorage_gallery
월-금 10:00-17:00

소장가 특별전 <원니버스>
2026. 8. 5. - 9. 30.

101 오예이오예이
STAMP
강남구 삼성로63길 32-11 1F
02-6207-3211
@oaoa_gallery
수-토 12:00-18:00
배준현, 황여랑 2인전 <빌려온 믿음> 2026. 8. 26. - 9. 26.

102 조선화랑
강남구 테헤란로97길 58
02-6000-5880
www.chosunartgallery.com
월-일 10:00-18:00

103 포스코미술관
NIGHT
강남구 테헤란로 440
포스코센터 B1
02-3457-1665
@posco_artmuseum
월, 수, 목, 금 10:00-18:00 화 10:00-20:00 토 11:00-16:00
김용관, 김진희, 송주희, 신준민, 윤미도, 진종환, 한낭 그룹전 <프리즘: 일렁이는 무한>
2026. 9. 2. - 11. 15.

104 린포인트 아트 센터
STAMP
강남구 광평로 46길 22 1F
010-6478-2683
@pinpointartcentre
화-일 11:00-20:00
하호 개인전 <Layer on Layer>
2026. 8. 26. - 10. 4.

GALLERY LIST

갤러리 상황에 따라 이용 시간, 휴관일, 전시 내용이 변경될 수 있으니 방문 전 꼭 확인하세요!

신사&가로수길

01 갤러리LVS
강남구 도산대로27길 33 B1
02-3443-7475 @gallerylvs
월-금 09:00-18:00

02 드롭닷 갤러리
강남구 도산대로19길 50 3-4F
010-9025-1312
@dropposs_official
월-금 11:00-19:00(예약제)
드롭닷 소장전 상시

03 리드갤러리
강남구 논현로153길 41 1-2F
02-2039-5101 @leadsgallery
월-토 10:00-18:00

04 아트잡갤러리
STAMP
강남구 가로수길 70-3
02-543-5463 @artkang_gallery
월-토 11:00-18:00
강길원 개인전 <남겨진 풍경>
2026. 6. 1. - 8. 31.

미학 지음회 그룹전
2026. 9. 1. - 9. 8.

05 클리비아박 갤러리
STAMP
강남구 논현로159길 23-2
02-517-3572
@oliviapark_gallery
월-토 10:00-18:00
M.CHAT 개인전 <시티 캔버스>
2026. 7. 21. - 9. 11.

06 유웅갤러리
강남구 도산대로25길 35 3F
02-515-3970 @umgallery
월-토 11:00-19:00

07 미갤미구갤러리
STAMP
강남구 강남대로158길 35
미갤미구 빌딩
02-6203-2015
www.2gal29gallery.com
화-토 10:00-18:00
MY 0 와 10인 학가 그룹전
<신사 블루스: 열한 개의 시선>
2026. 8. 26. - 9. 18.

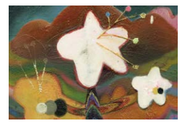

08 인갤러리
STAMP
강남구 논현로155길 26-6 4F
010-6342-7584
@ingallery_seoul
월-토 10:00-20:00

박종선, 박성원, 임정주, 홍성준 4인 그룹전
<시체_기다림의 연속>
2026. 8. 13. - 9. 23.

09 청작화랑
강남구 압구정로 134 타워빌딩 B1
02-549-3112
@Chungjork_gallery
월-토 11:00-18:00

10 칼리파 갤러리
STAMP
강남구 압구정로 134
02-516-9643 @khalifagallery_
화-토 12:00-18:00
강현애 개인전 <Blessing>
2026. 8. 21. - 9. 19.

압구정

11 JN갤러리
강남구 도산대로49길 6-4 3F
02-511-1397 @_JN_gallery
월-금 11:00-17:00

12 K현대미술관
강남구 선릉로 807
02-2138-0952 @kmcaseoul
화-일 10:00-19:00(입장 마감 18:00)

13 PB6 도산
STAMP NIGHT
강남구 언주로 864 B1
010-6215-0225 @pb6__official
화-일 11:00-19:00

<THE MOON JAR Reimagined by K-Art> 2026. 8. 27. - 9. 6.

14 PS ROY
강남구 압구정로46길 71-1 1F
02-514-9404 @projectspaceroy
매일 10:00-익일 02:00

15 UNC GALLERY
강남구 언주로165길 12
02-733-2798 @unc_exhibition
월-일 10:00-19:00(방문 전 전시 일정 및 장소 확인)

16 갤러리 클론비
STAMP
강남구 압구정로46길 5-10 B동 B105호
070-4184-4986 @gallerycolonb
화-토 13:00-18:00
<클론비-사이드>
2026. 8. 27. - 9. 2.

17 갤러리JJ
STAMP NIGHT
강남구 압구정로30길 63
02-322-3979 @galleryjjseoul
화-토 11:00-19:00
<김영환: 프록시마>
2026. 8. 19. - 10. 3.

18 갤러리LKP
STAMP NIGHT
강남구 언주로152길 16 1F
02-725-2930 @gallerynowseoul
화-토 10:00-18:00
이동기 개인전 <Nothing is Forever 영원한 것은 없다>
2026. 8. 19. - 9. 22.

19 루이갤러리 압구정

강남구 압구정로42길 24-6
02-514-9404 @kroygalleryseoul
화-토 13:00-19:00

20 목화랑
강남구 선릉로 823 1F
02-511-8793
www.gallerymook.com
월-토 11:00-17:00

21 아틀리에 아르뜨스
강남구 도산대로45길 7 B1
02-3015-3528
@fondationhermes
월-화,목-일 11:00-19:00

22 아트 스페이스 잇
STAMP
강남구 언주로153길 10-6
02-543-0921 @atstudio_
화-일 11:00-18:00
이보람 개인전 <팔지고 이어 그리는 그림> 2026. 8. 27. - 9. 1.

23 오페라갤러리
강남구 언주로164길 24
마크로스빌딩 5F
02-3446-0070 @operagallery
월-금 10:00-18:00(예약제)
소장품 상설전

24 유즘아트센터
강남구 언주로 854
02-3477-7727 @ujung_official
월-금 09:30-17:50
<유즘문화재단 소장품전>
2026. 8. 24. - 9. 30.

25 코리아나 화장박물관
강남구 언주로 827
02-547-9177 @koreanamuseum
화-금 11:00-18:00
상설전 <한국의 화장문화>
(유료 전시)

26 코리아나미술관
강남구 언주로 827
02-547-9177 @koreanamuseum
화-금 11:00-18:00

27 팔로탕
NIGHT
강남구 도산대로45길 10
02-545-7978 @perrotin
화-토 10:00-18:00
마스터 개인전
2026. 9. 1. - 10. 24.

28 홀림박물관 신사분관
강남구 도산대로 317
02-541-3523 @horimmuseum
화-토 10:30-18:00
<시뻐간展> 2026. 9. 1. - 12. 12.
(유료 전시, 매월 마지막 주 목요일 무료입장)

29 화이트 큐브 서울
NIGHT
강남구 도산대로45길 6
02-6438-9093
www.whitecube.com
화-토 10:00-18:00
마리나 라인간츠 개인전 <편린>
2026. 9. 1. - 10. 24.

토 12:00-17:00
신동원, 김용관 2인전 <차원의 경계> 2026. 8. 19. - 9. 12.

81 아셀아트컴퍼니
STAMP NIGHT
강남구 언주로103길 39
070-4416-0601 @acel___art
화-토 10:00-18:00
손오공 × ACEL <PLAY THE FUTURE> 2026. 8. 22. - 9. 5.

82 아트뮤제갤러리
강남구 역삼로 228 한성빌딩 2F
02-543-6151
www.artmusee.com
월-금 11:00-18:00
석정호, 이상길, 이형래, 신충재, 이진희, 윤선홍 작가 그룹전
<질긴의 시유 : 물질에서 생명으로> 2026. 8. 25. - 9. 15.

83 아트스페이스와이
STAMP
강남구 강남대로100길 28
02-6952-6018
@artspacey_gallery
화-일 10:00-20:00
박근혜, 최재은, 홍지영 3인전
<인식적 선택 : 내면을 걷는 시간> 2026. 8. 7. - 9. 6.

84 아트큐브 투알투 갤러리
STAMP

강남구 선릉로 563
010-8407-5165 @artcube_2r2
화-토 10:00-18:00
김지용, 변윤국 2인전
2026. 8. 27. - 10. 31.

85 워크스워크스
NIGHT
강남구 학동로56길 43 B1
0507-1315-1108
@worksworks_seoul
화-토 12:00-19:00
스튜디오 노캐시문&카타리나 <Fluid Realms>
2026. 9. 2. - 10. 3.

86 유나이티드 갤러리
강남구 강남대로102길 41
02-539-0693 @unitedgallery
월-토 10:00-19:00

87 유웅 × 에이든 바이 배스트웨스턴 청담
STAMP NIGHT
강남구 도산대로 216 B1
02-6711-1234
@yuryeong.kr
월-토 12:30-19:00
(9, 2. 전시 휴관)
김대유, 이재석, 주한별, 최원정 등 10인전 <Conditions>
2026. 8. 28. - 9. 18.

88 윤현상재 & 스페이스 비이
STAMP
강남구 학동로26길 14 윤현빌딩
02-540-0145
@yunhyun_official
월-금 09:00-18:00
토, 공휴일 09:00-17:00

미디인일 라이브러리 기획전 <MEASUREMENT>
2026. 8. 21. - 9. 19.

89 윤현상재 미디인일 라이브러리
강남구 학동로26길 14
윤현빌딩 4F
070-4179-2002
@younhyun_library
화-금 10:00-18:00
토, 공휴일 10:00-17:00

90 프로젝트 스페이스, 언더 레이어
NIGHT
강남구 언주로133길 11
02-6929-4470 @ps.underlayer
화-일 11:00-20:00
정수영 개인전 <왓츠 인 마이 백>
2026. 9. 2. - 11. 22.

91 플랫폼웹 컨템포러리 아트센터
NIGHT
강남구 언주로133길 11
02-6929-4470
@platformi.official
2026. 9. 2.(수) - 9. 3.(목)
19:30-20:10(강남아트 기간 내 해당 일시에만 운영)
코드셰시 <그대로 그리고 그것 때문에 존재함>
2026. 9. 2. - 9. 3.
(유료 공연, 청담나잇 프로모션 50% 할인, 9. 2. 20:10-20:30 아티스트 토크)

92 하트뮤갤러리
강남구 논현로26길 14 윤현빌딩
02-540-0145
@younhyun_official
월-금 09:00-18:00
토, 공휴일 09:00-17:00

93 갤러리 아트
STAMP
강남구 선릉로 82길 8 B1
0507-1464-2140
@gallery_hangyeol
화-일 10:00-18:00
손윤석 개인전 <내면의 색채>
2026. 8. 18. - 9. 8.

94 갤러리 헤세드
강남구 남부순환로378길 34
네오빌딩 1F
02-6958-5385
www.galleryhesed.com
화-토 12:00-18:00
서연 개인전
2026. 9. 8. - 9. 22.

95 더샵갤러리
STAMP
강남구 자곡로 210
1577-8674 @theshARp_official
월-일 10:00-18:00
하정우 개인전 <Either act or forget> 2026. 8. 6. - 10. 4.

96 띠오
강남구 봉은사로68길 55-3 B1
02-556-7290
@theogallery_official
화-토 13:00-19:00
권오상, 이손, 류재성, 송예은, 티니구지 마코토, 최원교, 황성주 단체전 <green mogo>
2026. 8. 29. - 10. 24.

97 벨라한갤러리
강남구 양재천로 191 동화빌딩 1F
010-5169-3090
www.bellahangallery.com
월-일 10:30-18:30
벨라한 갤러리 소장전

98 쇼윤리어갤러리
STAMP
강남구 테헤란로 528 B1
02-2192-3366
@superior_gallery
월-금 10:00-19:00
유경하 개인전
2026. 8. 26. - 9. 17.

99 아트리지 갤러리
STAMP
강남구 광평로46길 10
02-459-0611
@artorage_gallery
월-금 10:00-17:00

소장가 특별전 <원니버스>
2026. 8. 5. - 9. 30.

100 오예이오예이
STAMP
강남구 삼성로63길 32-11 1F
02-6207-3211
@oaoa_gallery
수-토 12:00-18:00
배준현, 황여랑 2인전 <빌려온 믿음> 2026. 8. 26. - 9. 26.

101 조선화랑
강남구 테헤란로97길 58
02-6000-5880
www.chosunartgallery.com
월-일 10:00-18:00

102 포스코미술관
NIGHT
강남구 테헤란로 440
포스코센터 B1
02-3457-1665
@posco_artmuseum
월, 수, 목, 금 10:00-18:00 화 10:00-20:00 토 11:00-16:00
김용관, 김진희, 송주희, 신준민, 윤미도, 진종환, 한낭 그룹전 <프리즘: 일렁이는 무한>
2026. 9. 2. - 11. 15.

103 린포인트 아트 센터
STAMP
강남구 광평로 46길 22 1F
010-6478-2683
@pinpointartcentre
화-일 11:00-20:00
하호 개인전 <Layer on Layer>
2026. 8. 26. - 10. 4.

예술을 더 가까이,
강남아트로 초대합니다

강남구가 기획한 전시 아트 투어 '강남아트'는 많은 관람객의 사랑을 받으며 강남을 대표하는 문화예술 프로그램으로 자리매김하고 있습니다. '2026 키아프·프리즈 서울' 개최 기간에 맞춰 '강남아트 스탬프 투어'를 비롯해 '청담나잇'과 연계한 '강남아트살롱'을 도산공원에서 운영합니다. 또한 브랜드와 협업한 다양한 사은품 증정 이벤트와 청담나잇 셔틀버스 운영 등 관람객 편의를 위한 프로그램을 마련해 강남을 찾는 모든 관광객에게 더욱 풍성하고 특별한 문화예술 경험을 선사합니다.